

LEGENDA COORDINATE

	LONGITUDINE	LATITUDINE	EST	NORD
PUNTO "A"	14°29'17.07"	42°19'35.63"	2477754.130	4686069.790
PUNTO "B"	14°30'20.43"	42°18'50.98"	2479196.209	4684684.002
PUNTO "C"	14°30'05.38"	42°18'39.23"	2478849.762	4684323.482
PUNTO "D"	14°29'02.03"	42°19'23.87"	2477407.683	4685709.270
PUNTO "K"	14°29'41.23"	42°19'07.43"	2478301.946	4685196.636

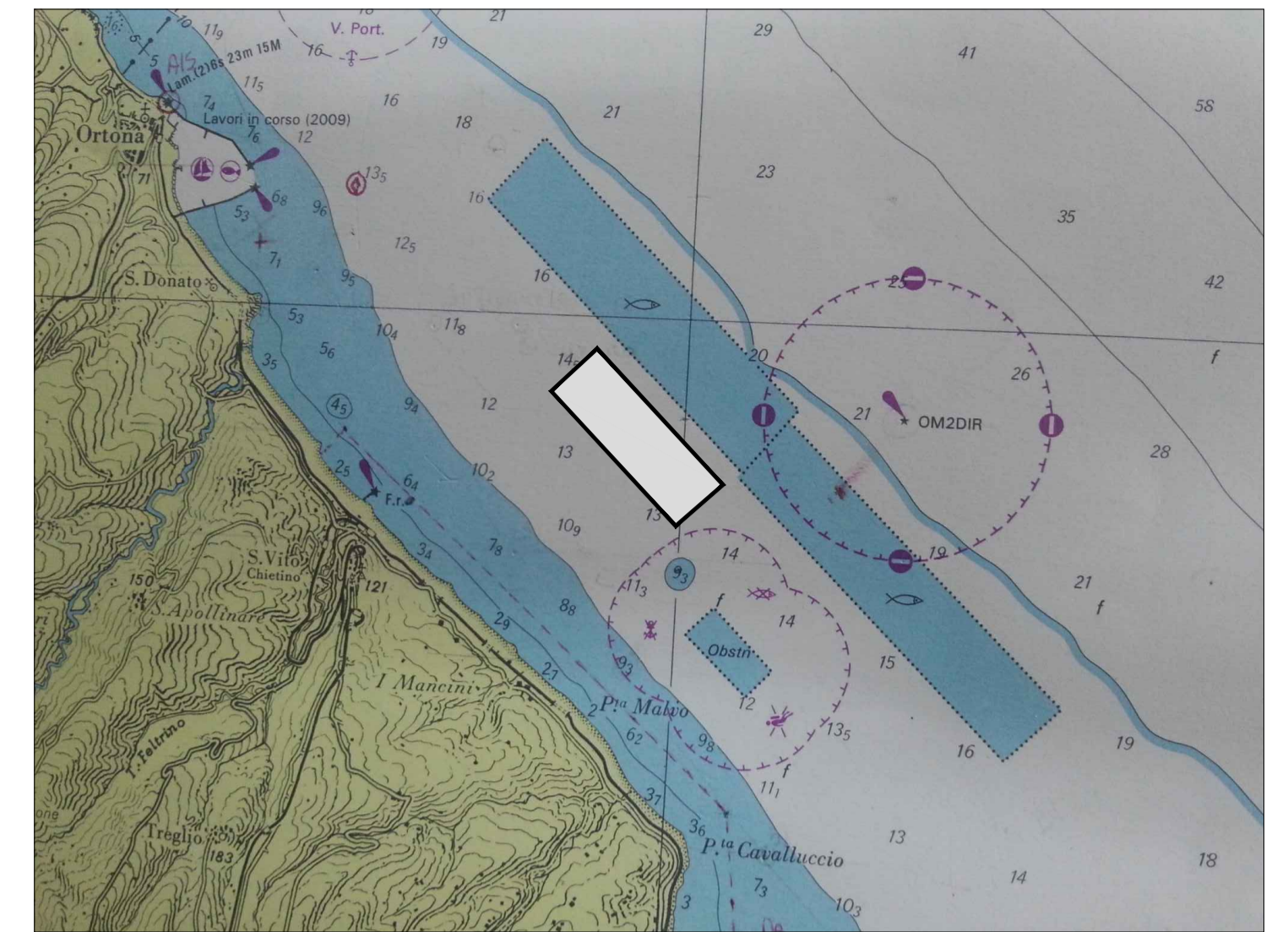

Foglio 33 da Lago di Lesina a Ortona - Istituto Idrografico della Marina - Bessel Datum

IN PROGETTO

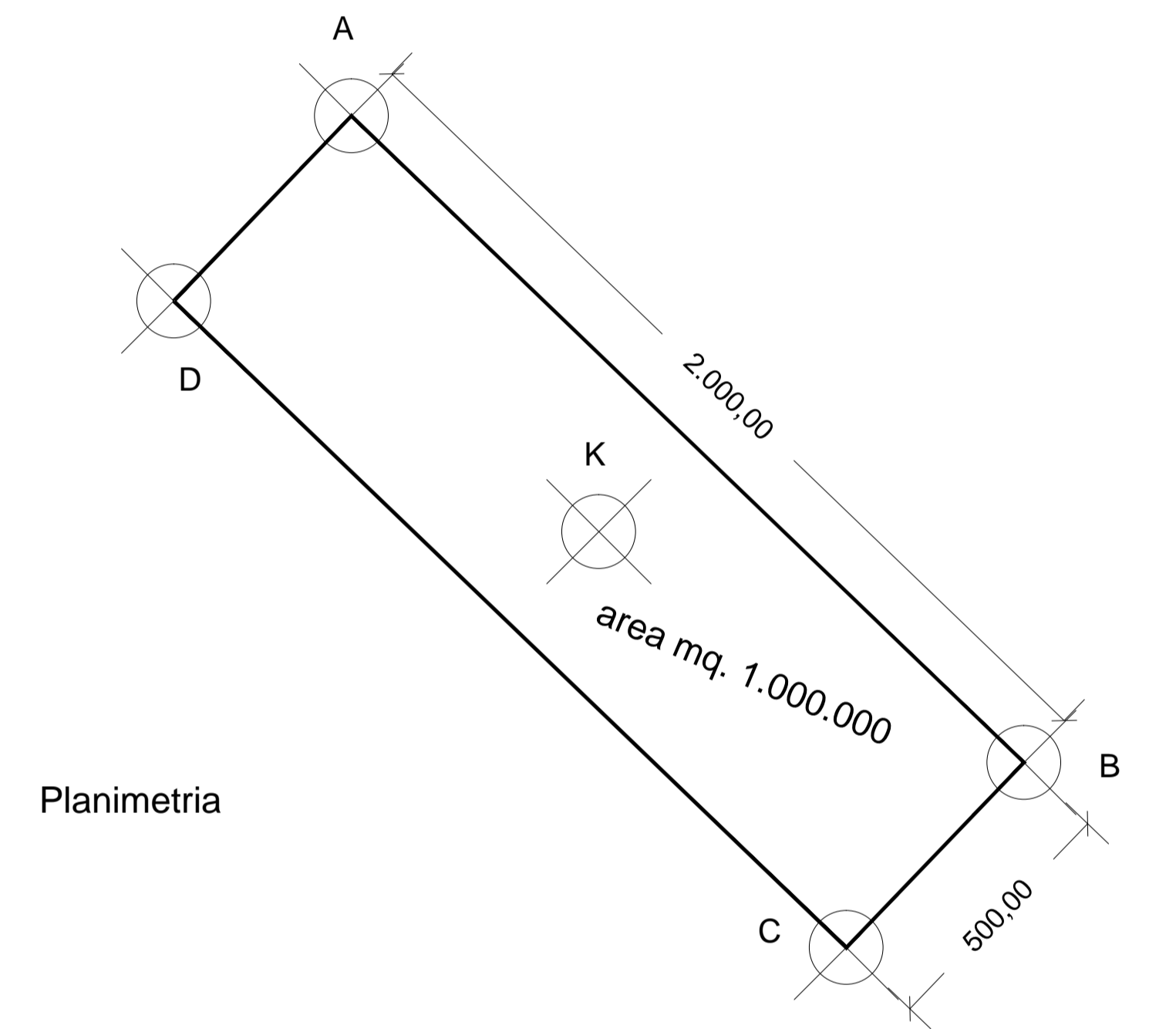

Planimetria

COMUNE di SAN VITO CHIETINO prov. di Chieti

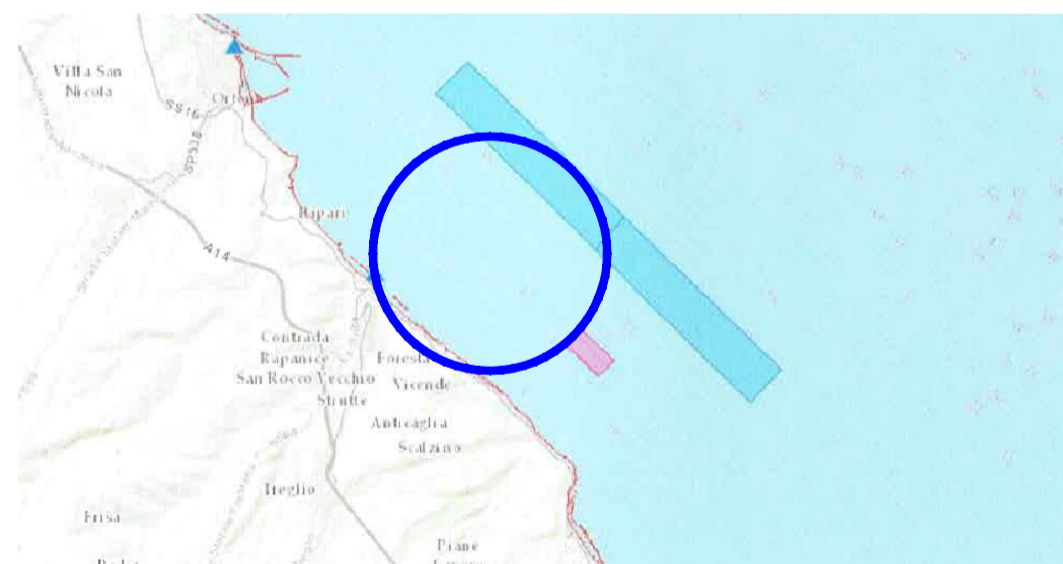

Studio Tecnico Geometra CARACENI Tommaso
via V. Perez n. 28 - 66026 ORTONA (CH) - tel. fax. 085.9065100
mail: studiocaraceni.tommaso@gmail.com

ABRUZZO BIO MARE

IL PROGETTISTA:
Geom. CARACENI Tommaso

TITOLO: **Elaborati grafici allegati alla RICHIESTA DI SPECCHIO ACQUEO IN CONCESSIONE PER INSTALLAZIONE DI UN IMPIANTO PER MITICULTURA. VARIANTE PER RIDUZIONE SUPERFICIE SPECCHIO ACQUEO RICHIESTO, IN ADERENZA ALLA NOTA PROT. N. RA/0109651/16 DEL 01/12/2016 REGIONE ABRUZZO.**

- Realizzazione di un impianto tecnologico per l'allevamento e produzione di mitili.

TAV.

1

OGGETTO: Planimetria e Particolari costruttivi dell'impianto.

CODICE PROGETTO

0004 / 2017

DITTA: ABRUZZO BIO MARE - SOCIETA' SEMPLICE AGRICOLA,
VIA CERVANA n° 12 - 66026 ORTONA
P. IVA 02550300699
AMM.RE STRIZZI GIANCARLO MASSIMO.

DATA:

SCALA: VARIE

A TERMINE DI LEGGE SI RISERVA LA PROPRIETA' DI QUESTO DISEGNO CON DIVIETO DI RIPRODURRE O DI RENDERSI COMUNIQUE NOTO SENZA AUTORIZZAZIONE SCRITTA

Planimetria - da Vieste a Porto San Giorgio - Proiezione Mercatore

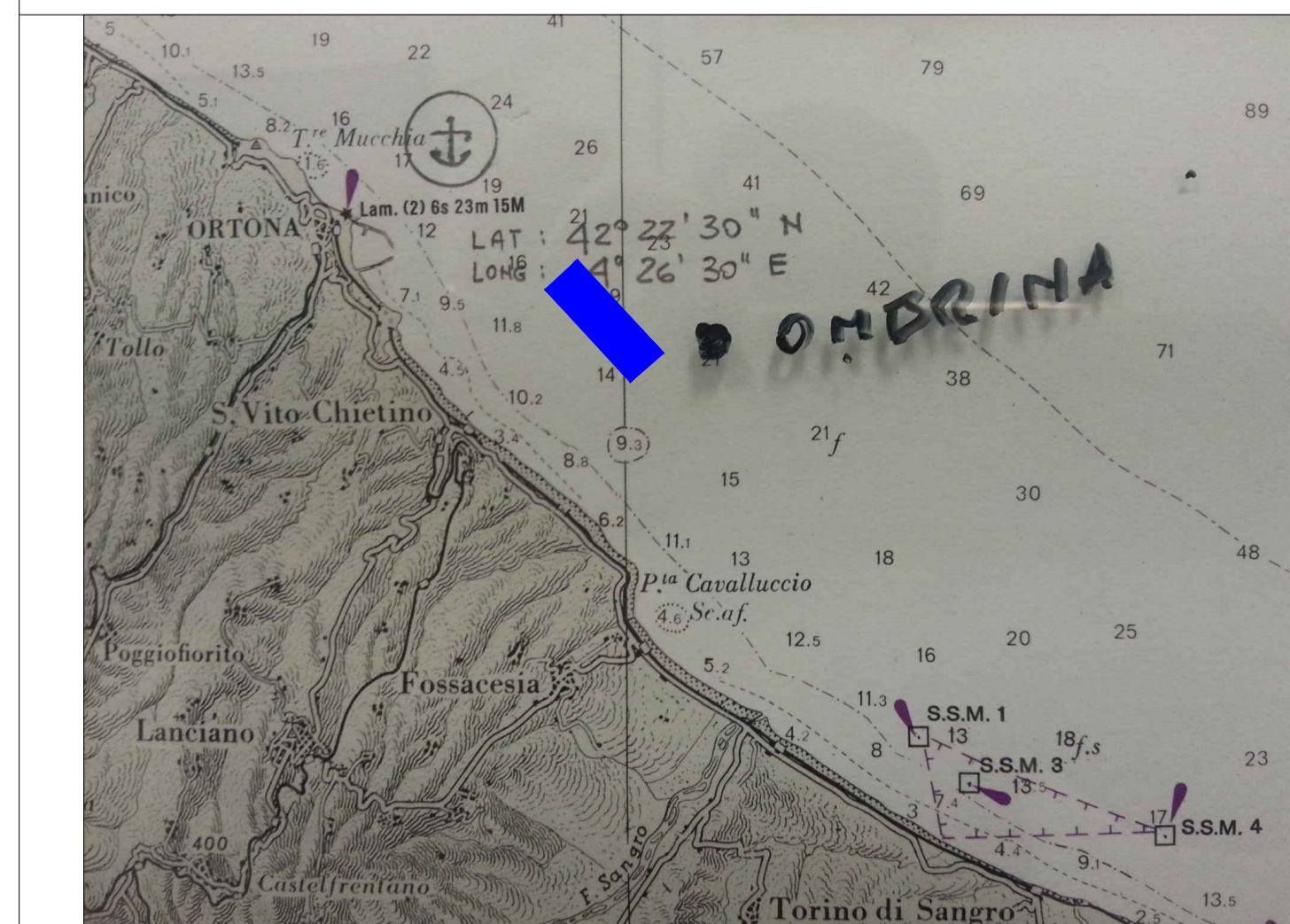

Planimetria - da Vieste a Porto San Giorgio - Proiezione Mercatore

