



# PROGETTO DI GEMELLAGGIO AMMINISTRATIVO

*”Trasferimento e innesto di esperienze, buone pratiche e innovazioni  
per il rafforzamento istituzionale dell’Autorità di gestione  
del PSR Abruzzo 2007-2013”*

## SEMINARIO FINALE

“

PESCARA, VENERDÌ 13 DICEMBRE 2013





# UNA OFFERTA DI AIUTO

**Nel 2009, dopo il terremoto, la Regione Abruzzo manifesta l'esigenza di un rafforzamento istituzionale della Direzione Politiche Agricole, struttura di gestione del PSR, con l'obiettivo di attivare urgenti interventi di ripristino delle strutture e delle infrastrutture agricole, agroalimentari, rurali e forestali danneggiate a seguito degli eventi sismici**





# Gemellaggio Amministrativo Rete Rurale Nazionale 2007-2013 e Regione Abruzzo

## Come nasce il progetto:

- **Proposta del MiPAAF**

## Lo strumento:

- **Ispirato dallo strumento comunitario dei gemellaggi amministrativi (“Twinning”) della Commissione Europea**
- **Finanziato tramite l’azione 3.1.2 della RRN - Trasferimento e innesto di buone pratiche e innovazioni.**





# Il progetto

- **Amministrazione offerente: Mipaaf**
- **Amministrazione beneficiaria: Regione Abruzzo**
- **Strumento attuativo: Rete Rurale Nazionale 2007-2013**
- **Amministrazione attuatrice: ISMEA**





# Amministrazione offerente: Mipaaf

- **Coordinatore Generale (AdG RRN)**
- **Coordinatori Tecnico Amministrativi**
- **Pool di esperti di breve periodo provenienti da:**
  - **MIPAAF e Regioni**
  - **INEA e ISMEA**
  - **AGEA e SIN** “
  - **etc...**





# Amministrazione beneficiaria: Regione Abruzzo

- **Coordinatore Generale (AdG PSR Abruzzo 2007-2013)**
- **Responsabili di Asse e di Misura**
- **Personale coinvolto nello Sviluppo Rurale**

“

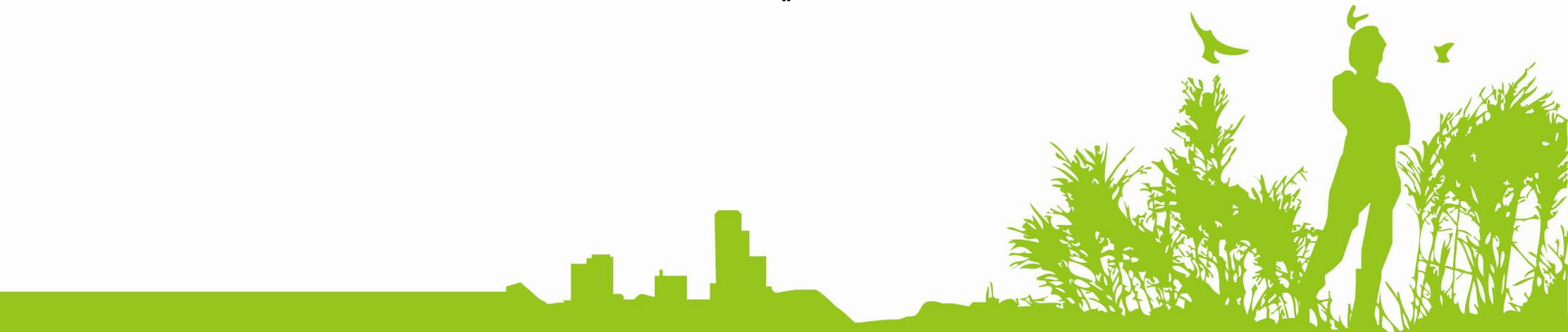



# Strumento attuativo: RRN 2007-2013

**Team di esperti nazionali di Sviluppo Rurale per trasferire ed innestare:**

- **esperienze di successo**
- **buone pratiche e know-how**
- **sistemi organizzativi di eccellenza già presenti in altre Amministrazioni**





# Obiettivo generale

**RAFFORZAMENTO DELLE CAPACITA' E  
DELLE CONOSCENZE DELL'ORGANISMO  
DI GESTIONE DEL PSR 2007-2013  
DELLA REGIONE ABRUZZO**







# SVILUPPO DEL PROGETTO

- **Fase di implementazione prevista: dal 1 luglio 2009 al 31 dicembre 2011**
- **Estensione del progetto: dal 1 gennaio 2012 al 31 dicembre 2013**
- **Disponibilità quotidiana a supporto dell'AdG del PSR Abruzzo**
- **Oltre 280 missioni realizzate da un team di circa 50 esperti nazionali per un totale di oltre 1800 giornate lavorative**





# Attività svolte

- **Audit amichevole iniziale**
- **Incontri giornalieri dei Gruppi di Lavoro**
- **Seminari e Workshop periodici**
- **Training**
- **Comitati di Verifica**





# Risultati raggiunti (1)

- **Modifiche del PSR**
- **Proposte di correzione e integrazioni dei bandi già pubblicati**
- **Preparazione nuovi bandi per misure non ancora attivate**
- **Individuate migliorie procedurali**
- **Redatte check-list, schede riduzioni ed esclusioni**





## Risultati raggiunti (2)

- **Redazione documento regionale spese ammissibili**
- **Realizzazione manuale procedure e controlli**
- **Completamento adempimenti SIAN per nuovi bandi**
- **Introduzione di nuove misure:**
  - **126 - Ricostruzione del capitale danneggiato,**
  - **144 - Misura tabacco**
  - **214 Azione 4 - Pascoli permanenti**



## Risultati raggiunti (3)

- **Implementazione delle strategie del PSR**
- **Raggiungimento degli obiettivi di spesa (n+2)**
- **Rafforzamento della cooperazione istituzionale e tecnica tra Regione Abruzzo, altre Regioni e Autorità nazionali e comunitarie**
- **Creato network tra gli esperti del progetto e lo staff regionale**
- **Avvicinamento alla PAC 2014-2020**





# Best Practice

## Attuazione Misura 323–Azione A

### Piani di Gestione Natura 2000

- **Istituita Cabina di Regia: sinergica condivisione tecnica ed amministrativa tra le istituzioni coinvolte (Agricoltura ed Ambiente)**
- **Efficace integrazione con la già esistente pianificazione aree protette**
- **Bando snello e con informazioni essenziali e formula matematica per il calcolo dell'entità aiuto**





# Best Practice

## Attuazione Misura 323–Azione A

### Piani di Gestione Natura 2000

- **Assegnazione dei fondi in base all'indice di complessità agro-naturalistica del sito Natura 2000**
- **Risultato ottenuto: 98% di Adesioni (52 su 53 Enti Gestori)**
- **Altro importante risultato: Evidenziazione del ruolo fondamentale dell'agricoltura nella fornitura di beni pubblici in sinergia con Ambiente**





# IL PSR ABRUZZO oggi

- **Migliorato il livello di attuazione del PSR: tutte le misure attivate**
- **% di spesa nettamente migliorata con completo utilizzo delle risorse assegnate (FEASR + quota nazionale di cofinanziamento)**
- **Raggiungimento obiettivi di spesa**
- **Evitato il rischio disimpegno automatico dei fondi per gli anni 2010 - 2011 - 2012 - 2013**







# IL PSR ABRUZZO oggi

- **Impatto politico positivo**
- **Diffusione a livello regionale del concetto di Sviluppo Rurale**
- **Maggiore considerazione dell'Abruzzo in fase di riparto a livello nazionale delle future risorse per il PSR 2014-2020**





# Le future sfide per l'AdG

- **Adeguare la struttura in base alle nuove esigenze**
- **Migliorare le competenze e la motivazione del personale**
- **Fotografare la realtà economica abruzzese**
- **Definire una precisa strategia per gli anni a venire**
- **Dotarsi di un nuovo PSR adeguato alle reali necessità del mondo rurale abruzzese**





# Grazie per l'attenzione

Questa presentazione e altri documenti utili  
sono disponibili su

[www.psrabruzzo.it](http://www.psrabruzzo.it)

e

[www.reterurale.it](http://www.reterurale.it)

