

REGIONE ABRUZZO
PROVINCIA DELL'AQUILA
COMUNE DI AVEZZANO

PROGETTO PRELIMINARE PER LA RICOSTRUZIONE DELL'EDIFICIO ESISTENTE E IL SUO ALLARGAMENTO, IN ADDEBITO ALLO STATO D'USO E ALL'ESISTENZA DELLO STATO DI FATTO, IN UN'AREA SITA IN VIA TIRAZZI, N. 20, NEL COMUNE DI AVEZZANO (AQ).
L'OPERAZIONE SI SVOLGENTE IN UN'AREA SITA IN VIA TIRAZZI, N. 20, NEL COMUNE DI AVEZZANO (AQ).
L'OPERAZIONE SI SVOLGENTE IN UN'AREA SITA IN VIA TIRAZZI, N. 20, NEL COMUNE DI AVEZZANO (AQ).
L'OPERAZIONE SI SVOLGENTE IN UN'AREA SITA IN VIA TIRAZZI, N. 20, NEL COMUNE DI AVEZZANO (AQ).
L'OPERAZIONE SI SVOLGENTE IN UN'AREA SITA IN VIA TIRAZZI, N. 20, NEL COMUNE DI AVEZZANO (AQ).
L'OPERAZIONE SI SVOLGENTE IN UN'AREA SITA IN VIA TIRAZZI, N. 20, NEL COMUNE DI AVEZZANO (AQ).
L'OPERAZIONE SI SVOLGENTE IN UN'AREA SITA IN VIA TIRAZZI, N. 20, NEL COMUNE DI AVEZZANO (AQ).
L'OPERAZIONE SI SVOLGENTE IN UN'AREA SITA IN VIA TIRAZZI, N. 20, NEL COMUNE DI AVEZZANO (AQ).

Richiedente SA.SI.E S.r.l.
P.A. Giustiniani
via Giuseppe Mazzini, 22 - 67031 Avezzano (AQ)

TAVOLA	
02	FOGLIO
DATI CATASTRALI	
52	Particella
456/452	Localizzazione impianto
via TIRAZZI, n. 20, Avezzano (AQ)	
Localizzazione impianto	
via TIRAZZI, n. 20, Avezzano (AQ)	

PLanimetria Generale Parte Prospetti Sezioni

II Progettista	
Ing. P. BIANCHI GIUSEPPE	
via Bolognoli, 119 - 00173 Roma	
Tel. 06/7419728 - Fax. 06/7272523	
E-mail: giuseppebianchi@tin.it	

ADATTO ALLE	
FILE	PROSPETTI
DATA	
AUTA	1/2000
SCALE	1/2000

PLANIMETRIA GENERALE SCALDA 1:500

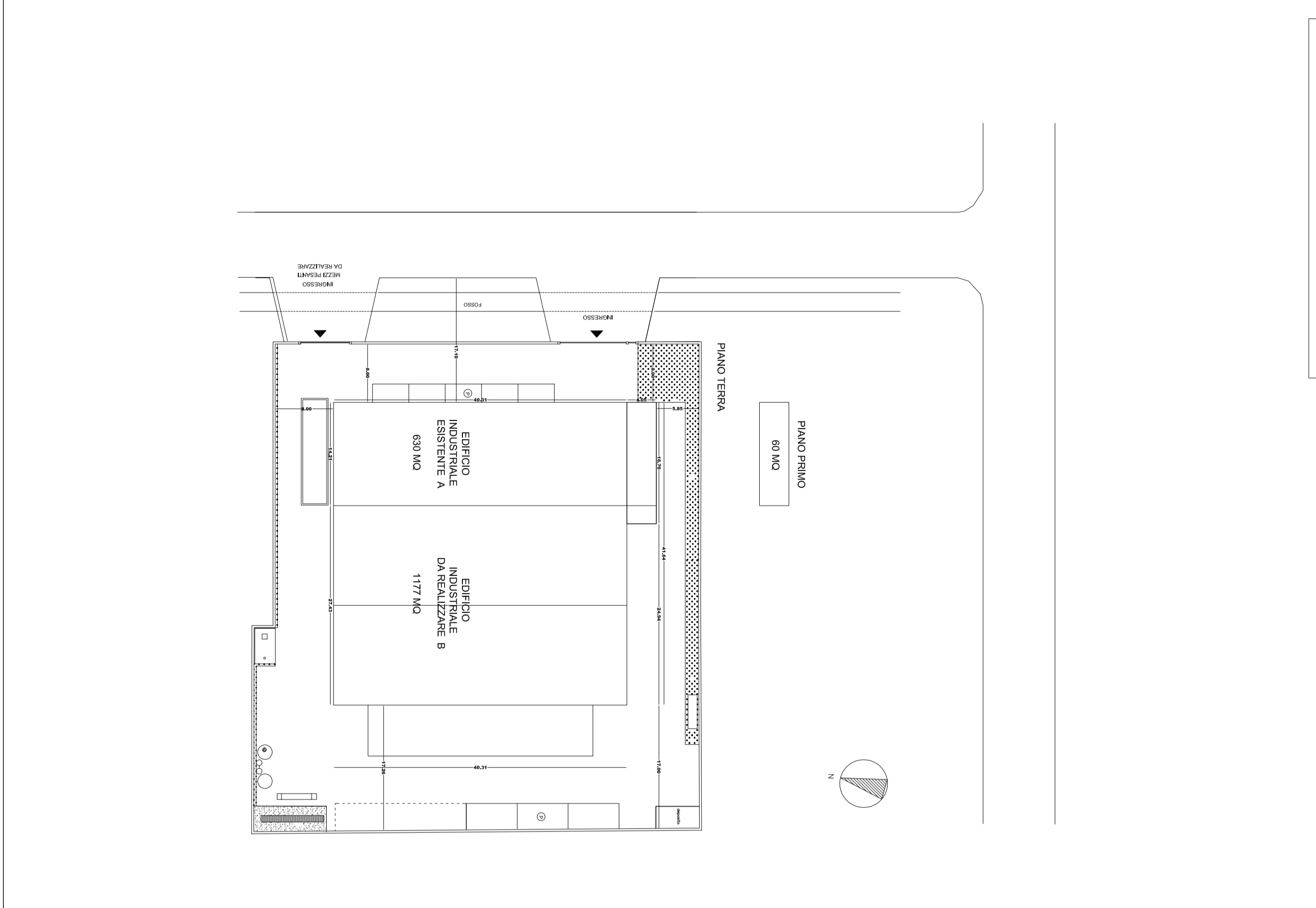

PIANTA PIANO TERRA SCALDA 1:200

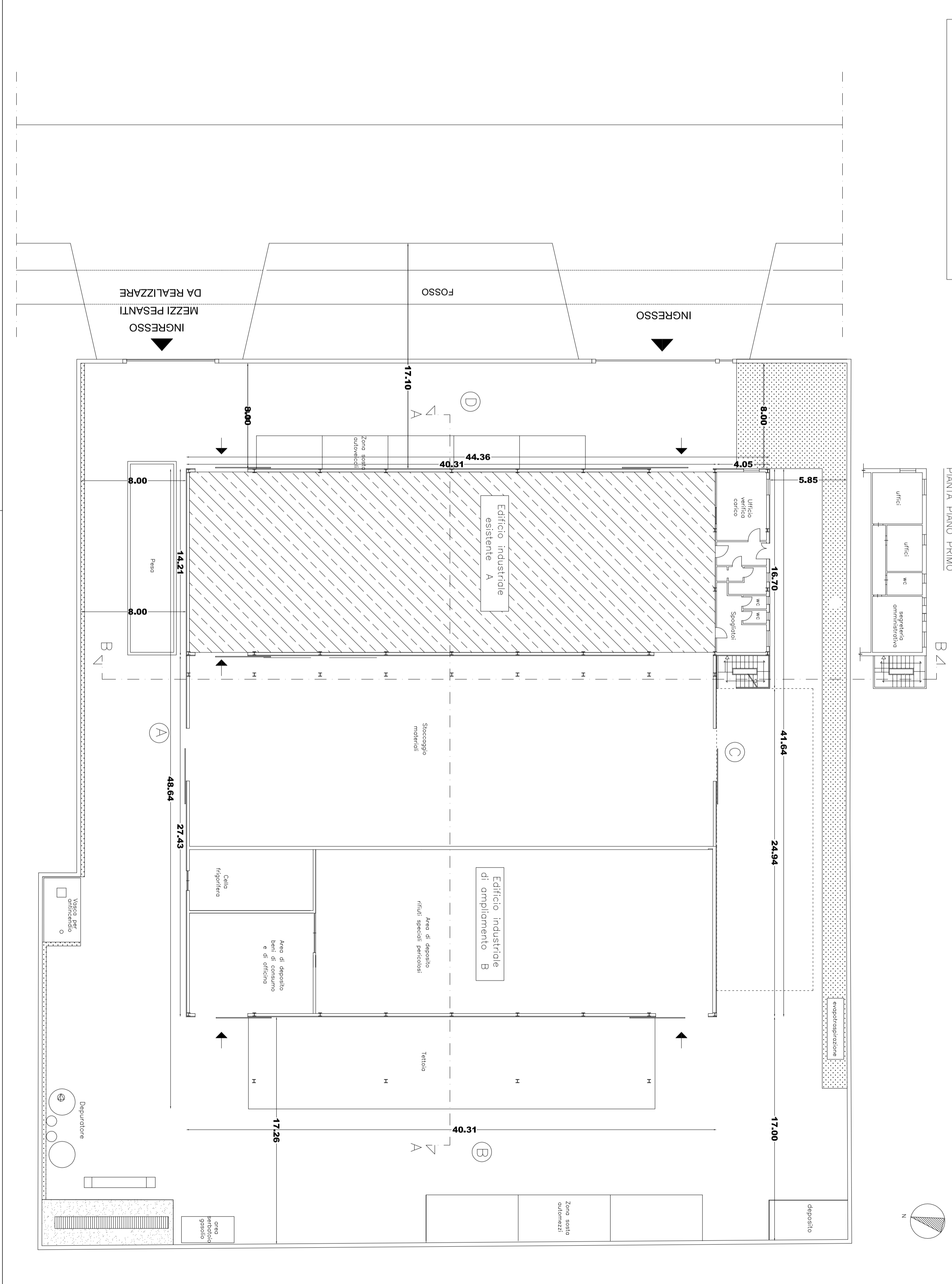

PROSPETTI SCALDA 1:200

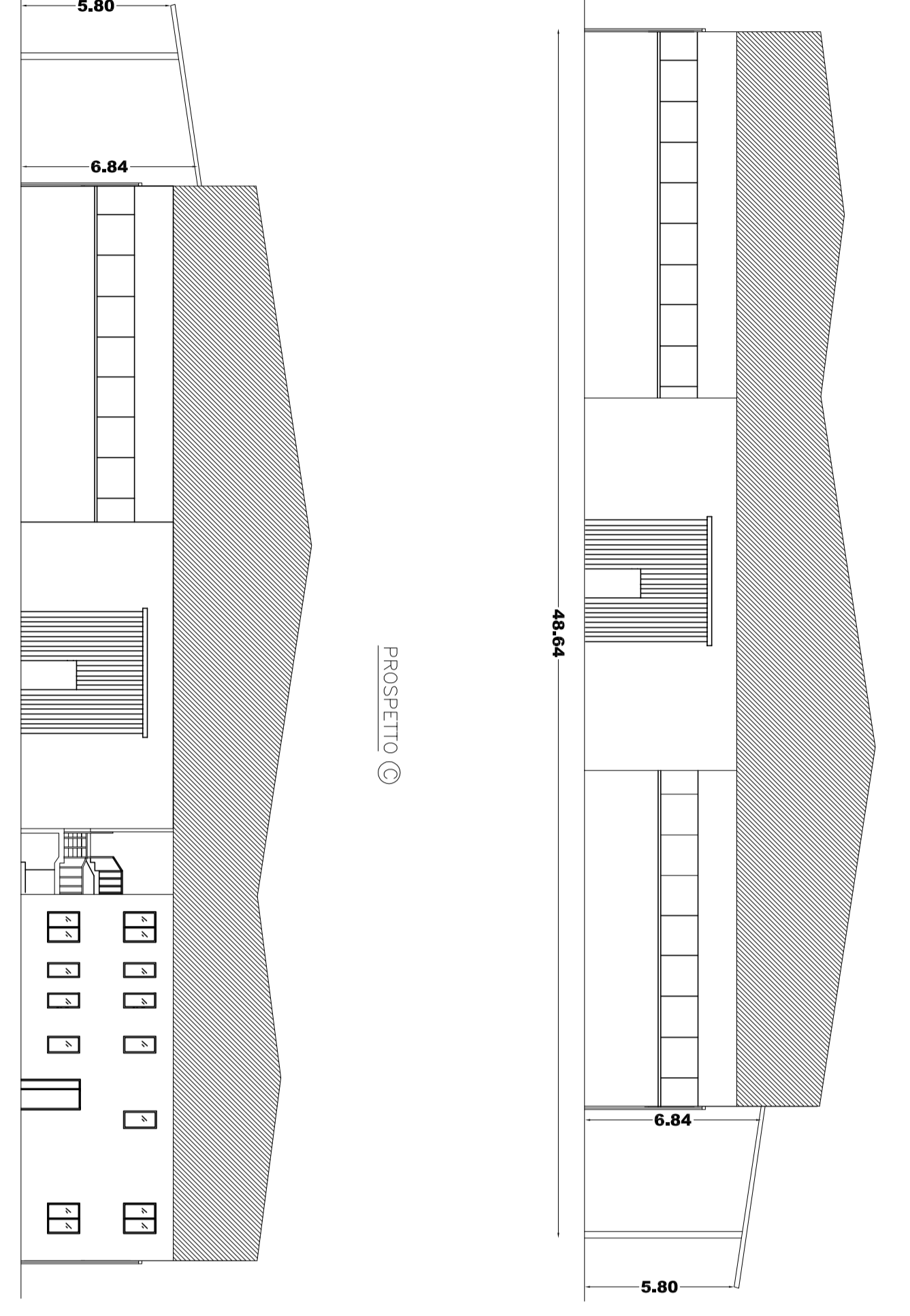

PROSPETTI SCALDA 1:200

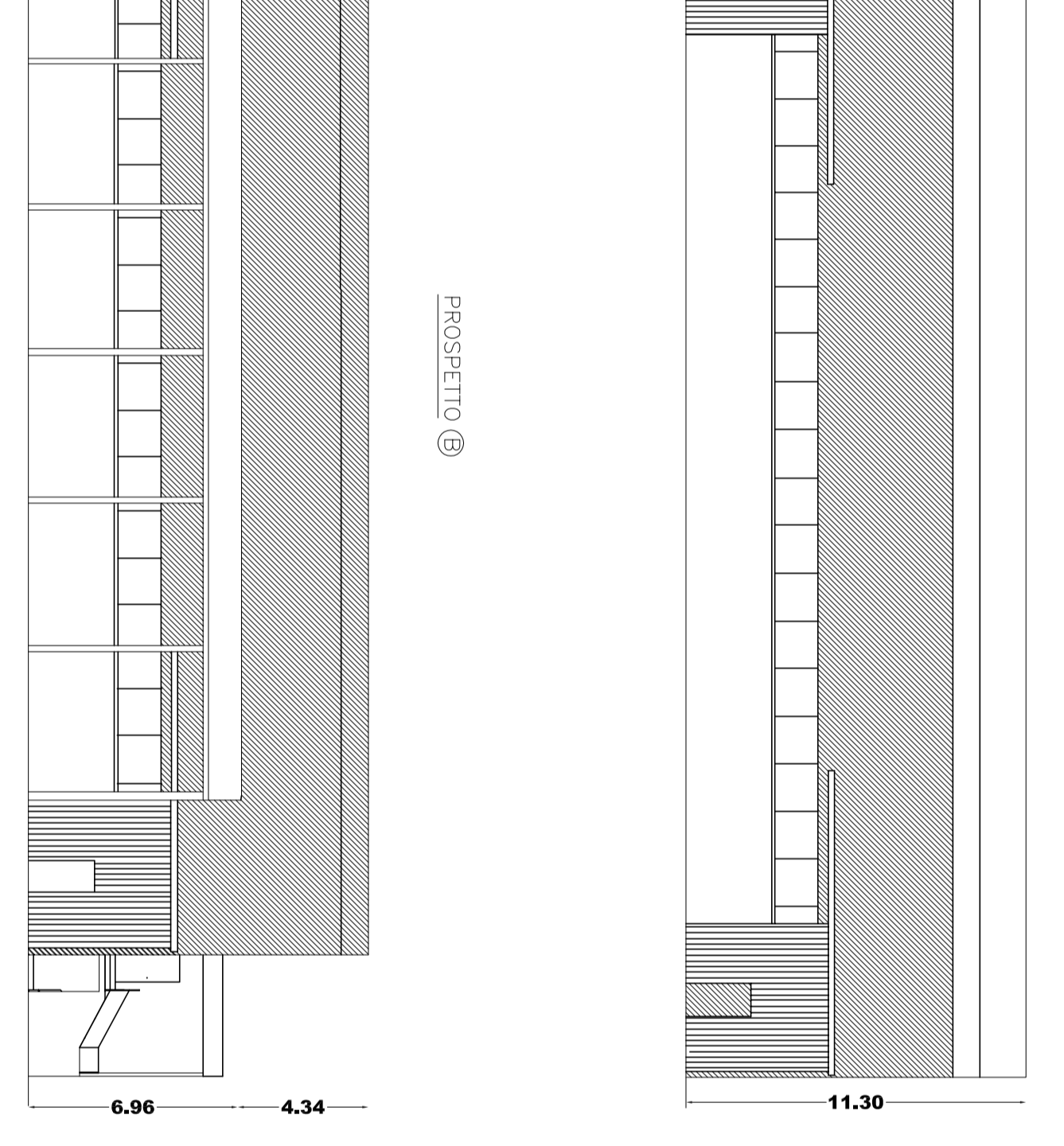

SEZIONI SCALDA 1:200

